OpenOffice.org

Die 7 W's von OpenOffice.org

Eine OpenOffice.org-Präsentation

Referent: Thomas Keup,

Berlin-Kontakt für de.OpenOffice.org

Presse-Kontakt OpenOffice.org Deutschland e. V.

Daten und Fakten statt „religiöser Eifer“

Chemnitzer Linux-Tage, 5. März 2005

Zur Person:

37 Jahre alt · Wahl-Berliner

> 6 Jahre Hörfunk- und TV-Redakteur

> 7 Jahre PR-Fachmann und Pressesprecher

Kommunikationsfachmann für die IT-Wirtschaft

Spezialisiert auf die Themen-Bereiche IT, IP und TK

Berlin-Kontakt für de.OpenOffice.org

Mitglied OpenOffice.org Deutschland e. V.

Mein Mitarbeiter:

Mr. ScreenBean

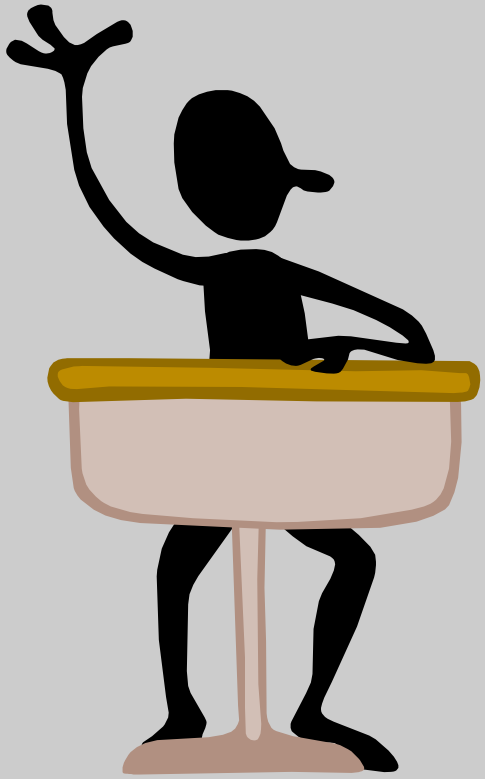

Live zu erleben auch in StarOffice 7 oder unter

www.dpw.wau.nl/pv/temp/clipart/screenbeans.htm

Antoine de Saint-Exupéry,

französischer Flieger u. Schriftsteller:

(...) „Ein Schiff erschaffen, heißt nicht, die Segel hissen,

die Nägel schmieden, die Sterne lesen,

sondern die Freude am Meer wachrufen.

(...) Ich brauche nicht jeden Nagel des Schiffes zu kennen.

Ich muß aber den Menschen den Drang zum Meer vermitteln."

Das gute Gefühl, die Freiheit zu besitzen, mit

eigenem Know-how etwas Gutes zu fördern.

OpenOffice.org

Die 7 W's von OpenOffice.org:

Was ist OpenOffice.org?

Was gehört zu OpenOffice.org?

Worauf läuft OpenOffice.org?

Welche Highlights bietet OpenOffice.org?

Wohin geht die Reise bei OpenOffice.org?

Wer bietet Support für OpenOffice.org?

Woher bekomme ich OpenOffice.org?

plus aktuelle Zahlen, Daten und Fakten zur Office-Welt

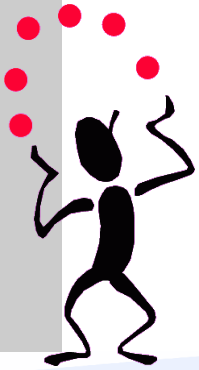

Überblick unter http://de.OpenOffice.org

Details unter http://de.OpenOffice.org/product

OpenOffice.org

Textverarbeitung ist 40 Jahre alt:

1964: »Magnetic Typ Selectric Typewriter«

SchreIBMaschine + 2 Bandlaufwerke (MT/ST)

Kauf: 42.719,- DM · Miete: 1.044,- DM/Monat

2x28K Zeichen (2x12 S. A4) · 900 Anschläge/min.

www.heise.de/newsticker/meldung/48864

www.heise.de/ct/aktuell/meldung/48862

OpenOffice.org

Betriebssysteme

Win-dows, Mac OS, Linux, BSD, Irix, Java Desktop, Solaris, HP-UX, AIX, eCom Station, Amiga, Aros, Morph OS, Open BeOS, Zeta

Browser

IE, Avant, Nets-cape, Mozilla, Firefox, Safari, Opera, Cami-no, Omni-Web, iCab, Kon-queror, Galeon, Voyager, AWeb, IBrowse

Office

MS Office, Rag-time, Star Office, Open Office, Think-free, Apple Works, Publi-sher, Keynote, TextEdit Plus, Sub-EthaEdit, Papyrus, Letter-works, Mellel, Mesa, Abiword

Chat

iChat, AOL, Yahoo, ICQ, Fire, Gaim, Kopete, PSI, MSNM

Andere

Adobe Reader, Quick Time, Real One, Media Player, Adobe SVG-V., Stuffit

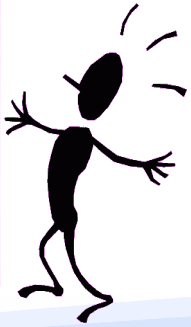

Überblick unter www.zwahlendesign.ch

OSS-News unter www.newsforge.org

OpenOffice.org

Was ist OpenOffice.org?

OpenOffice.org ist ein freies Office-Paket (...).

Ziel (...) ist es, das international führende

Office-Paket zu werden und auf allen

wichtigen Betriebssystemen zu laufen.

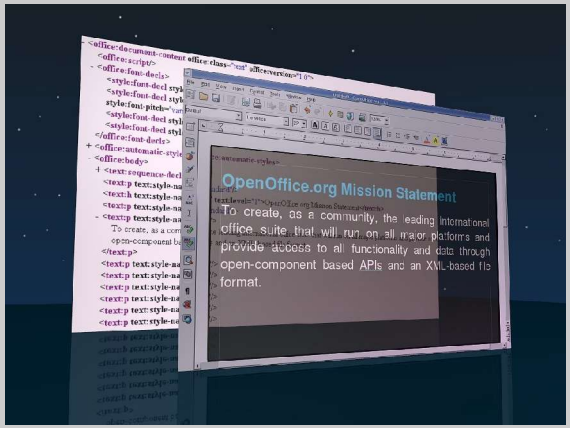

http://de.wikipedia.org/wiki/OpenOffice.org

www.OpenOffice.org/about.html#mission

OpenOffice.org

Wie bekannt ist OpenOffice.org bereits?

Schon heute eine internationale Familie:

KaiOffice · Lycoris · MagyarOffice · MicrostarOffice

NextOffice · OpenOffice.org in Novell SuSE Linux

OpenOfficePL · Pladao Office · RedOffice · StarSuite

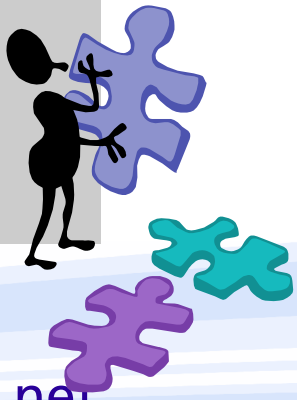

International unter www.OpenOffice.org

Sun und Open Source: www.sunsource.net

Welche Sprachen spricht OpenOffice.org?

Weltweit insgesamt 68 Sprachversionen

(Afrikaan, Chinesisch, Esperanto, Hebräisch)

44 unterstützte Sprachen · 32 Länderprojekte

10 Sprachversionen für Industrieländer durch Sun

www.OpenOffice.org/languages.html

bzw. projects.OpenOffice.org/native-lang.html

OpenOffice.org

OpenOffice.org Historie (I)

1984 startet Marco Börries (16) die Entwicklung

'86 Writer/DOS · '93 Writer/Win · '95 StarOffice

Bis 1998 wird StarOffice >25 Mio. verkauft

August '99 übernimmt Sun für 73,5 Mio. $

kefk.net/Linux/Software/X11/StarOffice/Versionen

http://de.OpenOffice.org/about-OOo/about-history.html

OpenOffice.org

OpenOffice.org Historie (II)

1. „Sun-Suite“: StarOffice 5.1a (frei)

Freigabe StarOffice 6.0 PR: 13.10.2000 (*)

Insgesamt ~7,5 Mio. Zeilen Programmcode

OOo 1.0 Final: 1.5.02 · OOo 1.1 Final: 10.2003

StarOffice Sun microsystems

Sun microsystems

OpenOffice.org The Open Source Office Suite

OpenOffice.org Lifetime-Cycle: rd. 18 Monate

http://development.OpenOffice.org/releases/

OpenOffice.org

Was heißt OpenOffice.org-Projekt?

Weltweit größtes Open Source-Projekt

Weltweit parlamentarisch gesteuertes Projekt

Weltweite Anwender- und Entwicklerbeteiligung

Größter Open Source-Beitrag eines Unternehmens

OpenOffice.org Source Project | Sun microsystems | COLLABNET

International unter www.OpenOffice.org

www.OpenOffice.org/dev_docs/guidelines.html

OpenOffice.org

Wieviele Mitglieder hat OpenOffice.org?

>26.000 weltweit registrierte Mitglieder

>70 internationale Entwicklungsprojekte

~500 Mitglieder in Dtl., A, CH & FL (de-Projekt)

(Nr. 2, nach Japan, vor Frankreich, Italien u. a.)

Anwender-, Business- & Entwickler-Gemeinschaft

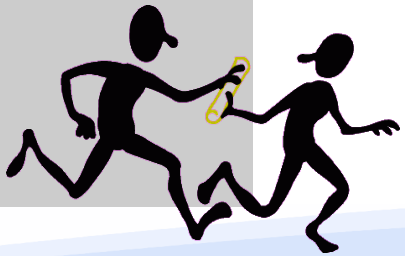

International unter www.OpenOffice.org

www.OpenOffice.org/servlets/ProjectListSun

OpenOffice.org

Wer entwickelt für OpenOffice.org?

~1.800 ständige Bezieher der Entwicklerberichte

~500 registrierte Sun-Entwicklungspartner (JCA)

~200-300 Entwickler · ~120 Sun-Entwickler

Deutscher Ursprung · »Made in Germany«

OpenOffice.org Source Project

Sun microsystems

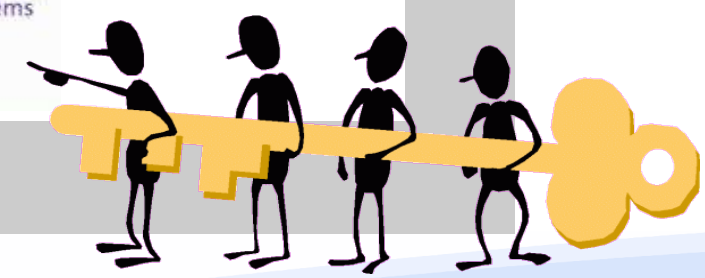

www.OpenOffice.org/contributing.html

www.OpenOffice.org/FAQs/faq-licensing.html

Wie läuft die OpenOffice.org-Entwicklung?

„Catherdral Style“ (Sun) + „Bazaar Style“ (OOo)

geordnet / systematisch + flexibel / dynamisch

Abteilungsweise + Internetorientiert

Anwenderorientiert + Fortschrittgetrieben

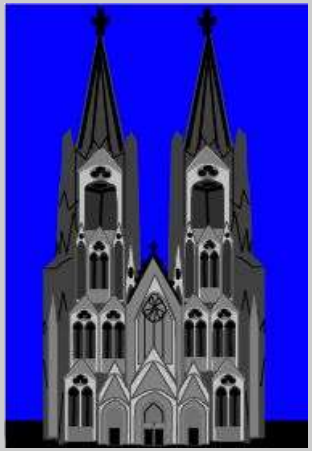

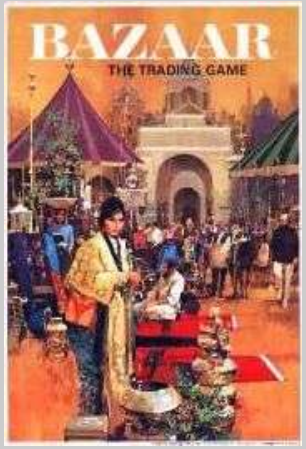

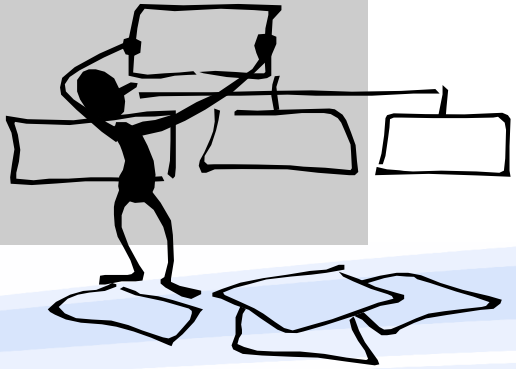

catb.org/~esr/writings/cathedral-bazaar/

www.wosamma.com/mag/6.html

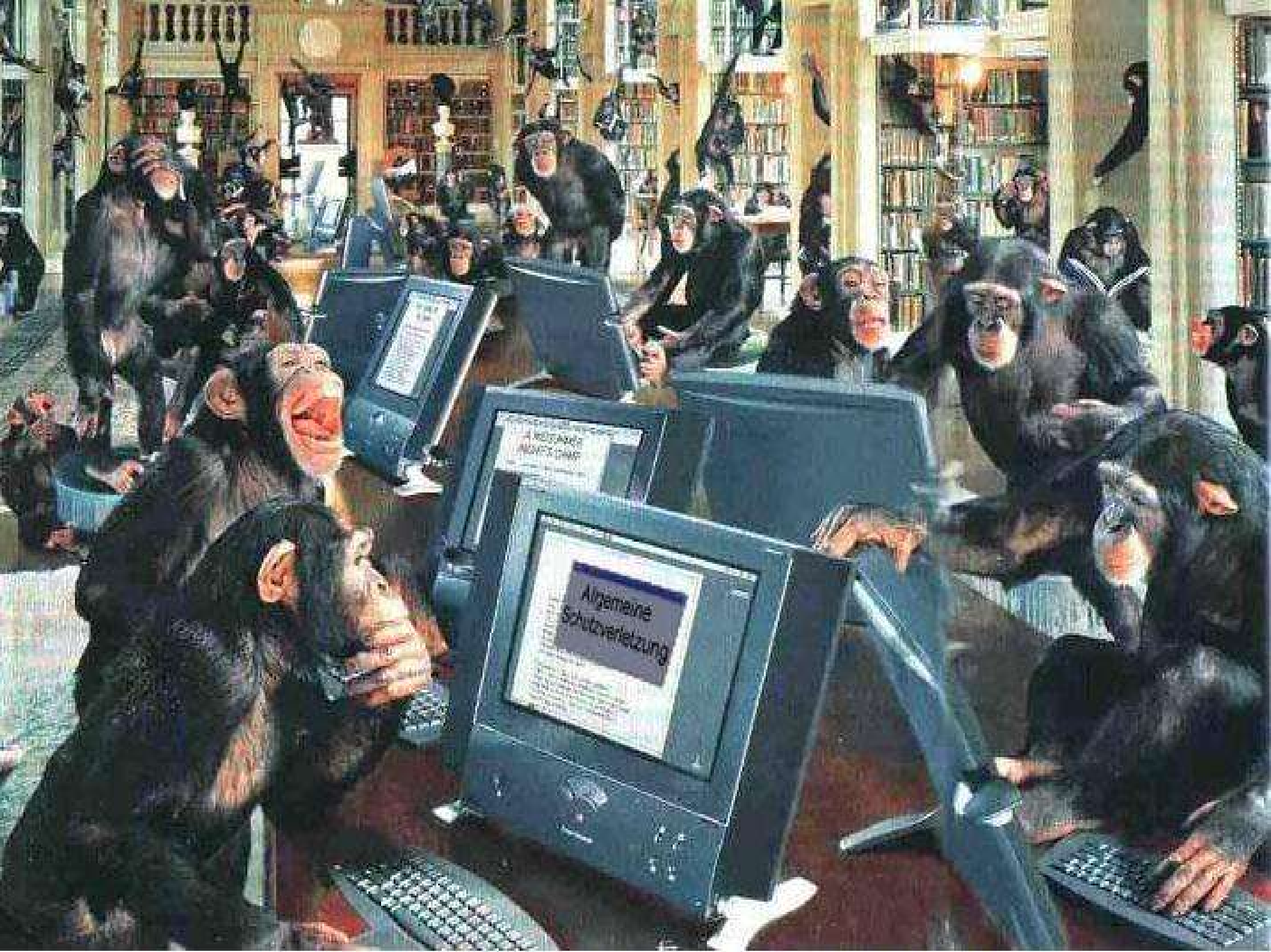
Allgemeine
Schutzverletzung

OpenOffice.org

Wie sieht Sun OpenOffice.org?

Technologie-Basis: OpenOffice.org

»Professional Edition«: Sun StarOffice

Linux@Desktop: Sun Java Desktop System

Linux@Business: Sun Java Enterprise System

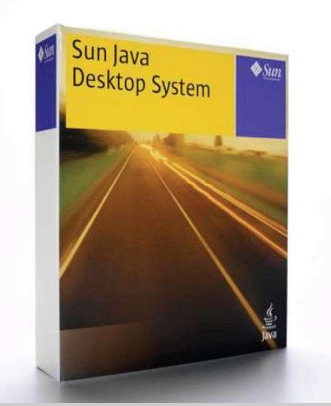

Übersicht: www.sun.com/software/star/OpenOffice

de.sun.com/Produkte/software/javadesktopsystem

OpenOffice.org

Was gehört zu OpenOffice.org?

Textverarbeitung · Tabellenkalkulation

Bildschirmpräsentation · Desktop-Publishing

div. Wizards · Formel-Editor · HTML-Editor

Vielseitige Datenbankwerkzeuge

OpenOffice.org
The Open Source Office Suite

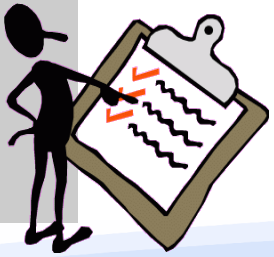

http://de.OpenOffice.org/about-features.html

oder www.PrOOo-Box.org & www.PrOOo-Box.de.vu

OpenOffice.org

Was wird von OpenOffice.org genutzt?

Textverarbeitung Writer:	49.368
Tabellenkalkulation Calc:	24.025
Zeichenprogramm Draw:	9.097
Bildschirmpräsentation Impress:	7.243
Produktiver Einsatz Office-Suiten:	10-15 %

OpenOffice.org
The Open Source Office Suite

Laufende Anwender-Befragung: OpenOffice.org 1.1

Stand: Januar 2004 · 58.039 deutschspr. Anwender

Und das gibt es ergänzend für OpenOffice.org:

Div. (Synonym-)Wörterbücher zur (Nach-)Installation

Desktop-Suche o3find · Datei-Konverter (MSO-OOo)

Freie Datenbanken via ODBC/JDBC (SQLite/HSQL)

OpenOffice.org Glow Mail- und GW-Client (in Arbeit)

Cliparts, Fonts, Makros & Vorlagen (z. B. PrOOo-Box)

Übersicht unter www.PrOOo-Box.de.vu (Live-CD)

sowie http://de.openoffice.org/links.html

OpenOffice.org

Was unterscheidet OpenOffice.org von StarOffice?

Rechtschreibprüfung	DicOOo	SO: 3rd Party
Cliparts, Fonts, Vorlagen	FontOOo	SO: 3rd Party
Anleitungen/Dokument.	DocOOo/Bibl.	SO: Handbuch
(Freier) Support	de.OOo	SO: 3rd Party
Datenbank (OSS)	HSQL (2.0)	SO: HSQL (SO 8)

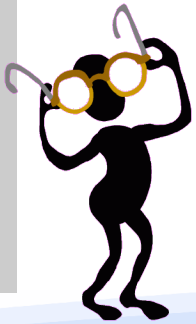

www.zwahlendesign.ch/de/20ooo_info.html

www.pl-berichte.de/berichte/oo-so7.html

OpenOffice.org

Womit kann man OpenOffice.org vergleichen?

OOo Writer ..... MS Word

OOo Calc ..... MS Excel

OOo Impress ..... MS PowerPoint

OOo Draw ..... MS Publisher

OOo Base ..... MS Access

OASIS Open Office XML ..... WordML, ExcelML

OpenOffice.org
The Open Source Office Suite

Microsoft Office

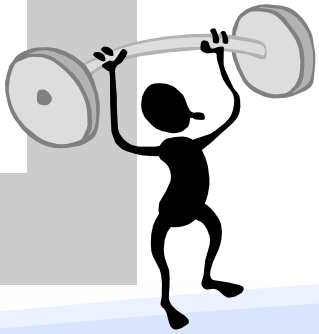

http://de.OpenOffice.org/about-features.html

http://marketing.OpenOffice.org/comparison.html

OpenOffice.org

Welche Vorteile bietet dagegen OpenOffice.org?

Kein „zwangsweises“ Upselling (vgl. WordML, ExcelML u.a.)

Kein Upgrade-Zwang mit Windows (vgl. MSO 2003+WinXP)

Kein Registrierungs-Zwang (vgl. Freischaltung/Registration)

Keine „versteckten“ Dokument-Inhalte (vgl. .doc, .xls, .ppt)

Keine „geheimer“ Daten-Austausch mit Hersteller (Update)

OpenOffice.org
The Open Source Office Suite

Übersicht unter www.PrOOo-Box.de.vu

Details unter www.PrOOo-Box.org

OpenOffice.org

Welche Highlights bietet OpenOffice.org noch?

MS Office Datei-Import: .doc, .xls, .ppt

MS Office Datei-Export: 97, 2000, XP

Extra Datei-Konverter MSO-OOo-MSO

StarOffice Im- und Export: 5.x, 6.0, 7.0

PDF-Export · Flash-Export · RTF-Export

Microsoft Office · StarOffice Sun microsystems · PDF · macromedia FLASH PLAYER

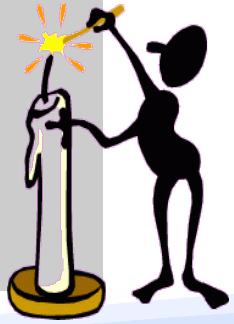

www.open-government.org/index.php?id=105

Details unter www.PrOOo-Box.org

OpenOffice.org

Worauf läuft OpenOffice.org insgesamt?

Windows (ab 98) · Linux (x86, PPC)

OS X (v10.3) · Solaris (AMD64, Sparc, x86)

Debian · BSD · IRIX · OS/2 (www.innotek.de)

und andere Plattformen

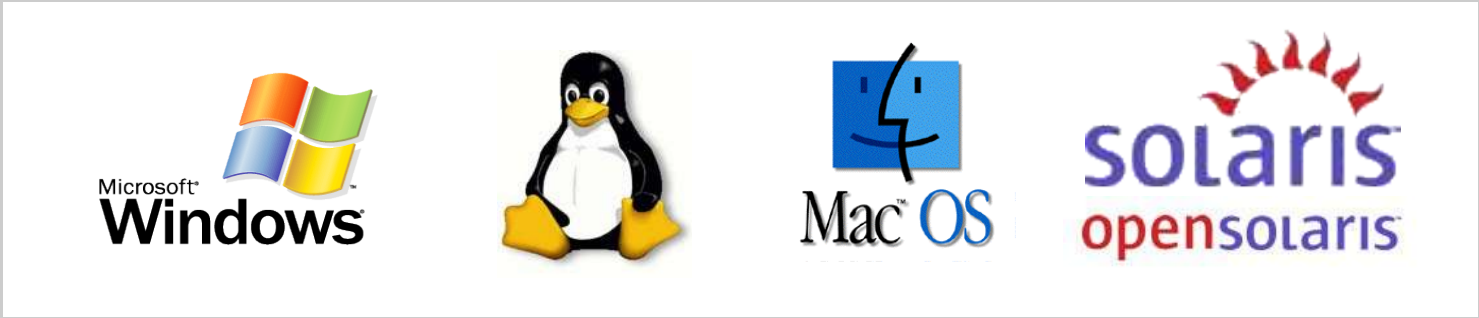

News unter www.OOo-Portal.de

sowie unter Heise.de, Golem.de oder www.Pro-Linux.de

OpenOffice.org

Worauf wird OpenOffice.org gern genutzt?

Windows (XP, 2000, 98/Me, 95):	64.082
Linux (x86, PPC):	27.143
Mac OS (Apple):	1.979
BSD (Free/Net/Open):	271

Laufende Anwender-Befragung: OpenOffice.org 1.1

Stand: Januar 2004 · n=100.027 dt. Antworten

OpenOffice.org

Desktop-Suche nach Office-Dateien (OOo/SO/MSO)

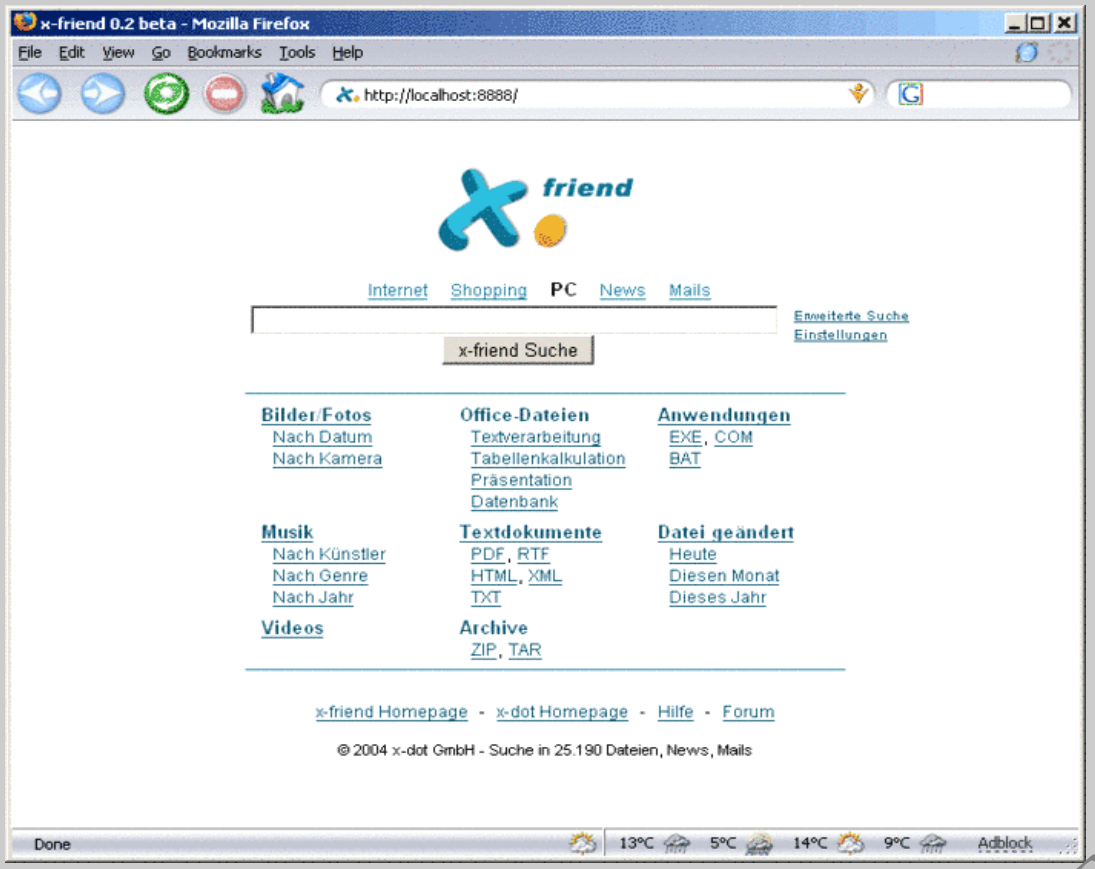

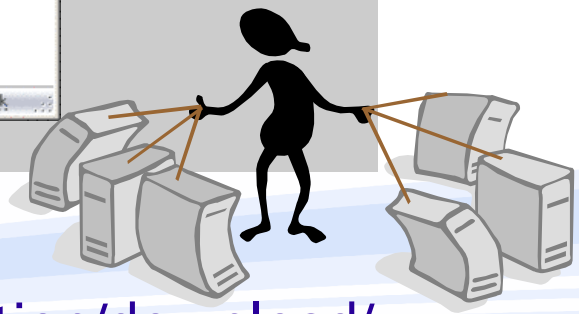

X-friend mit J2EE – Win, Lin, Unix, Mac:

www.x-friend.de/de/installation/download/

OpenOffice.org

Desktop-Suche nach Office-Dateien (OOo/SO/MSO)

Beagle:	*Win*	Umfassende Suche *(in Planung).*
KDE:	Linux	Integrierte Dokumenten-Suche.
o3find:	Win	OOo/So-Datei-Suche (PrOOo-Box).
X-friend:	J2EE	BS-unabhängig, Browser Add-on.
Yahoo!:	Win	>200 Dateiformate, eigene SW.

YAHOO!

o3find Desktop-Suche für Windows unter

http://web.tiscali.it/fanelia/sw/o3find/

OpenOffice.org

Wohin geht die Reise bei OpenOffice.org? (I)

Netzwerkinstallation über die Installationsroutine

Übernahme Farben + Bedienelemente aus Win

Übernahme Farben + Bedienelemente aus Gnome

Look & Feel + Benutzerführung wie MS Office

Stärkere Performance bei Start & Speichern

OpenOffice.org 2.0 Beta ca. Februar/März '05

OpenOffice.org 2.0 Final ca. Sommer 2005

OpenOffice.org

Wohin geht die Reise bei OpenOffice.org? (II)

Verbesserte Im- und Export-Filter MS Office

Automatische Integration einfacher Makros

Import WordArts + AutoShapes aus PPT

Vollwertiges PDF-Erstellungsprogramm

Standardisiertes XML-Dateiformat

OpenOffice.org 2.0 Beta ca. Februar/März '05

OpenOffice.org 2.0 Final ca. Sommer 2005

OpenOffice.org

Wohin geht die Reise bei OpenOffice.org? (III)

OOo Writer:	Neues Frontend, neue Tabellenfunktionen
OOo Calc:	Neues Frontend, jetzt 65.000 Zeilen
OOo Impress:	Neues Frontend, neues Rendering
OOo Draw:	Neues Frontend
OOo Base:	Neues Frontend + HSQLDB

OpenOffice.org 2.0 Beta: Februar/März '05 / 2.0 Final: Sommer '05

... aber schauen wir schon mal rein!

OpenOffice.org

Was wünschen sich OpenOffice.org-Nutzer?

1. PDF-Makro zur Konvertierung (erweitert!)
2. Mail-/Groupware-Client (z. Zt. in Arbeit!)
3. Eigene Datenbank (neu ab OOo 2.0)
4. Word-Perfect-Filter (offenes Thema)

HSQL database engine

hsqldb - 100% Java Database

Lightweight 100% Java SQL Database Engine

A Project of the hsqldb Development Team

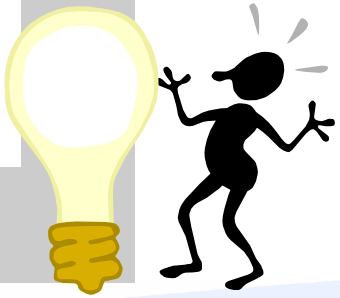

Laufende Anwender-Befragung: OpenOffice.org 1.1

Stand: Januar 2004 · 58.039 deutschspr. Anwender

Was kann für KMU's sehr interessant sein?

Serienbrief-Erstellung: OOo Writer

Kundendaten-Verwaltung: OOo Calc

Verkaufs-Präsentationen: OOo Impress

Technische Zeichnungen: OOo Draw u.v.m.

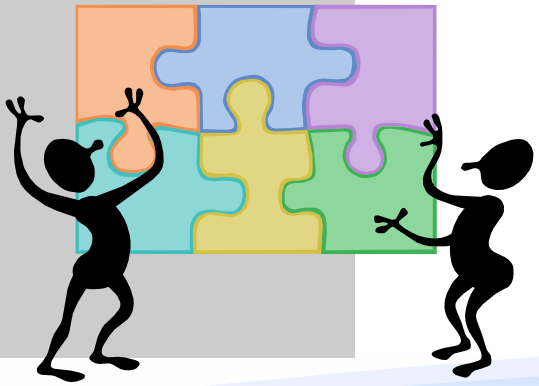

http://de.OpenOffice.org/about-features.html oder

www.OpenOffice.org/dev_docs/features/1.1/features-text.html

OpenOffice.org

Was kann für den Mittelstand interessant sein?

Standard unter Linux = Integration

Server-/Client-Lösung = Flexibilität

Kurze Umgewöhnung = Produktivität

Kein extra Support nötig = Einsparung

www.Soreon.de/site1/index.php/german

www.Berlecon.de/Output/Thema_LOS.php

OpenOffice.org

Was kann generell sehr interessant sein?

Offener Datei-Standard (OpenDocument) = Offenheit

Planung Sun: ISO-Standardisierung = Sicherheit

Offene Schnittstellen (Java-API's) = Flexibilität

Abwärts-Kompatibilität (OOo/MSO) = Freiheit

OpenOffice.org The Open Source Office Suite OASIS Sun microsystems

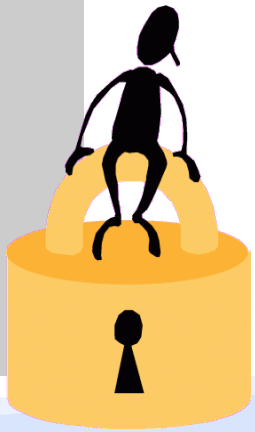

www.oasis-open.org/committees/office

Weitergehende Übersicht unter www.oasis-open.org

OpenOffice.org

OpenOffice.org + XML = eGovernment-Lösung

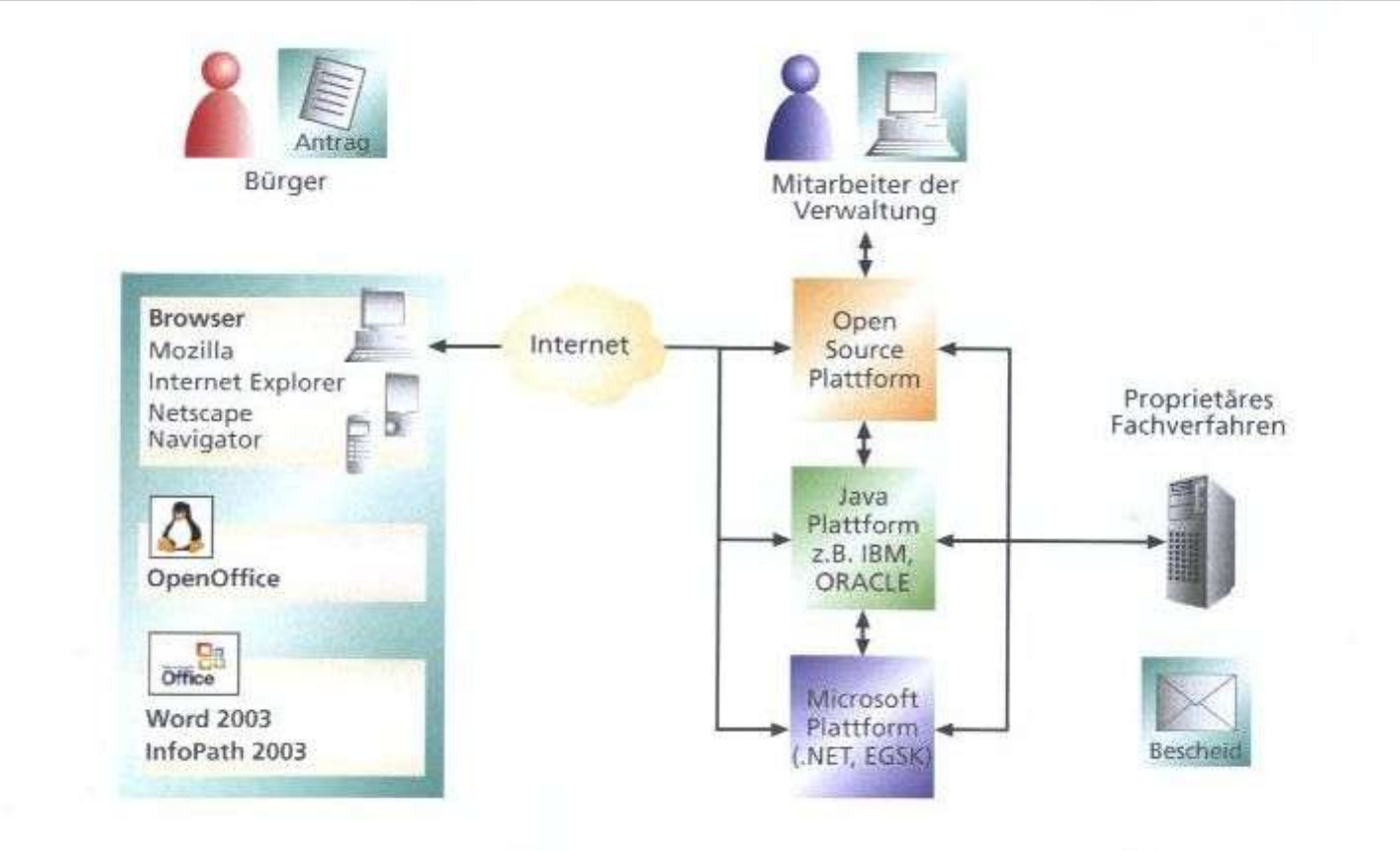

Fraunhofer FOKUS eGovernment-Labor, Berlin

wwwnew.fokus.fraunhofer.de/event/eGovLab

OpenOffice.org

OpenOffice.org + XML = eBusiness-Lösung

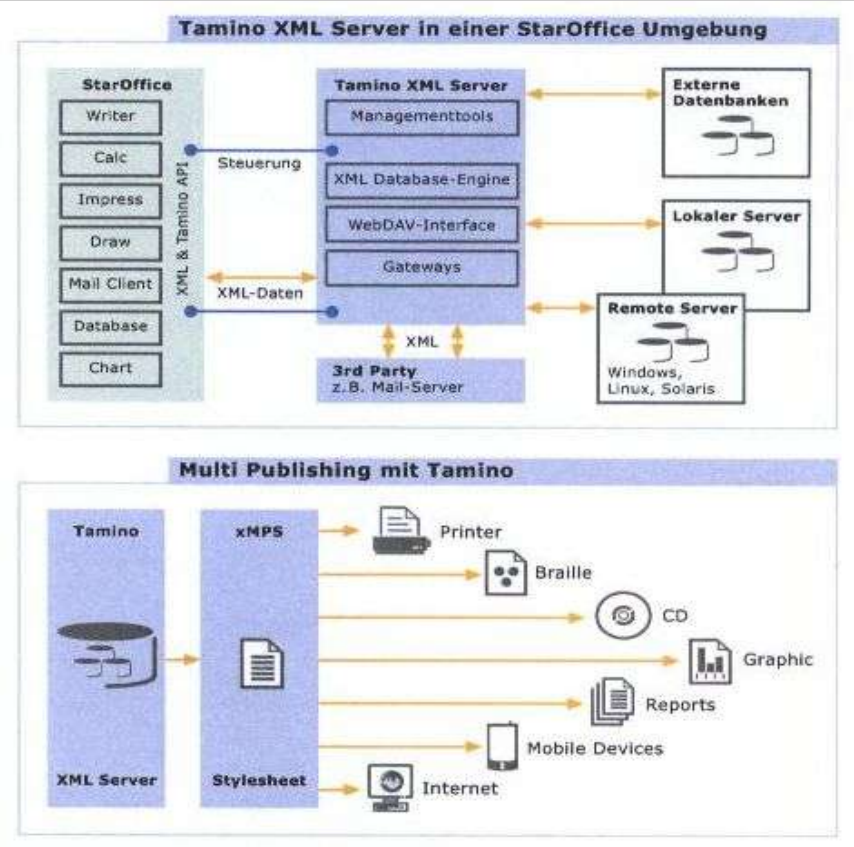

SAG Systemhaus AG / Software AG

sag-dkbc@softwareag.com / www.softwareag.com

OpenOffice.org

OpenOffice.org + .net = CMS/Collaboration-Lösung

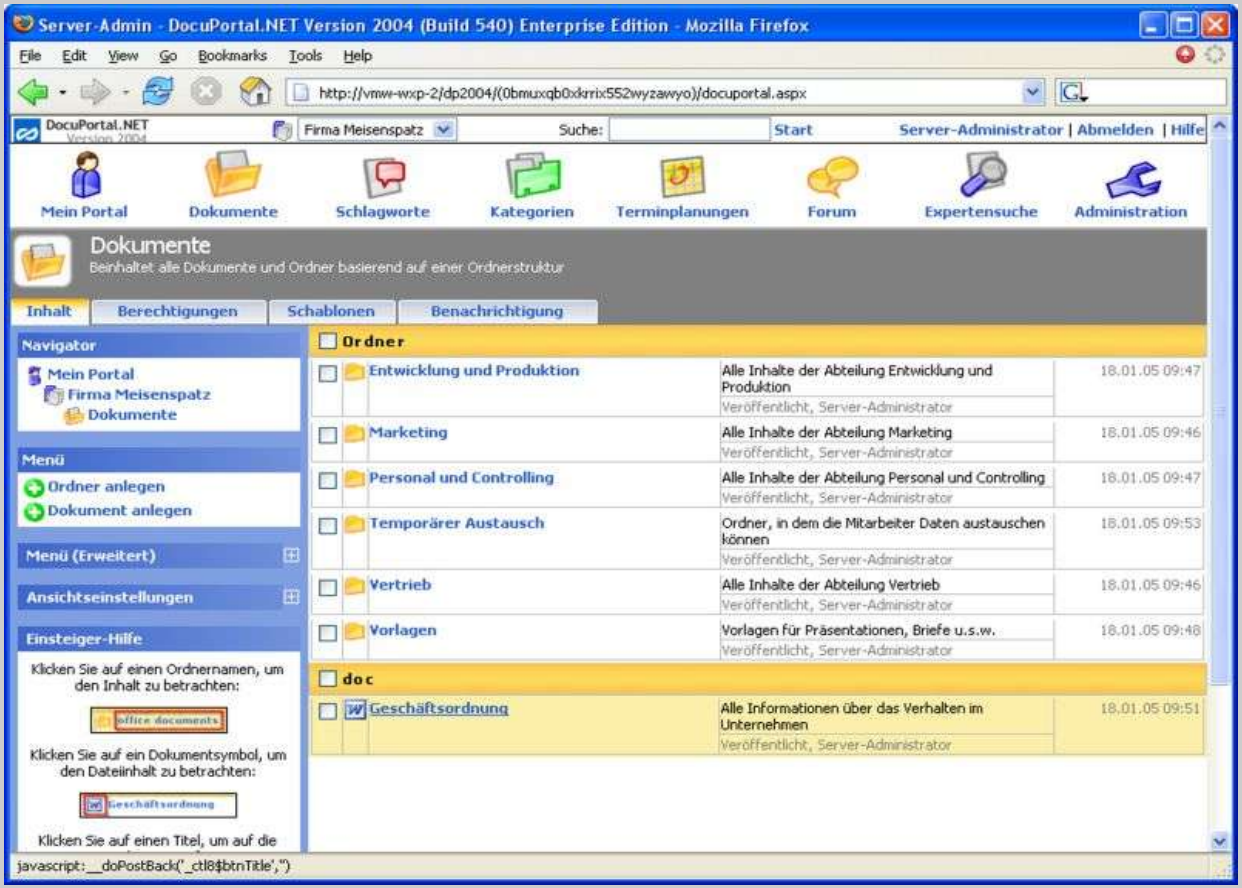

DocuPortal Deutschland, Österreich, Schweiz

Informationen und Order: www.DocuPortal.net

OpenOffice.org

OpenOffice.org + J2EE = eBusiness-Lösung

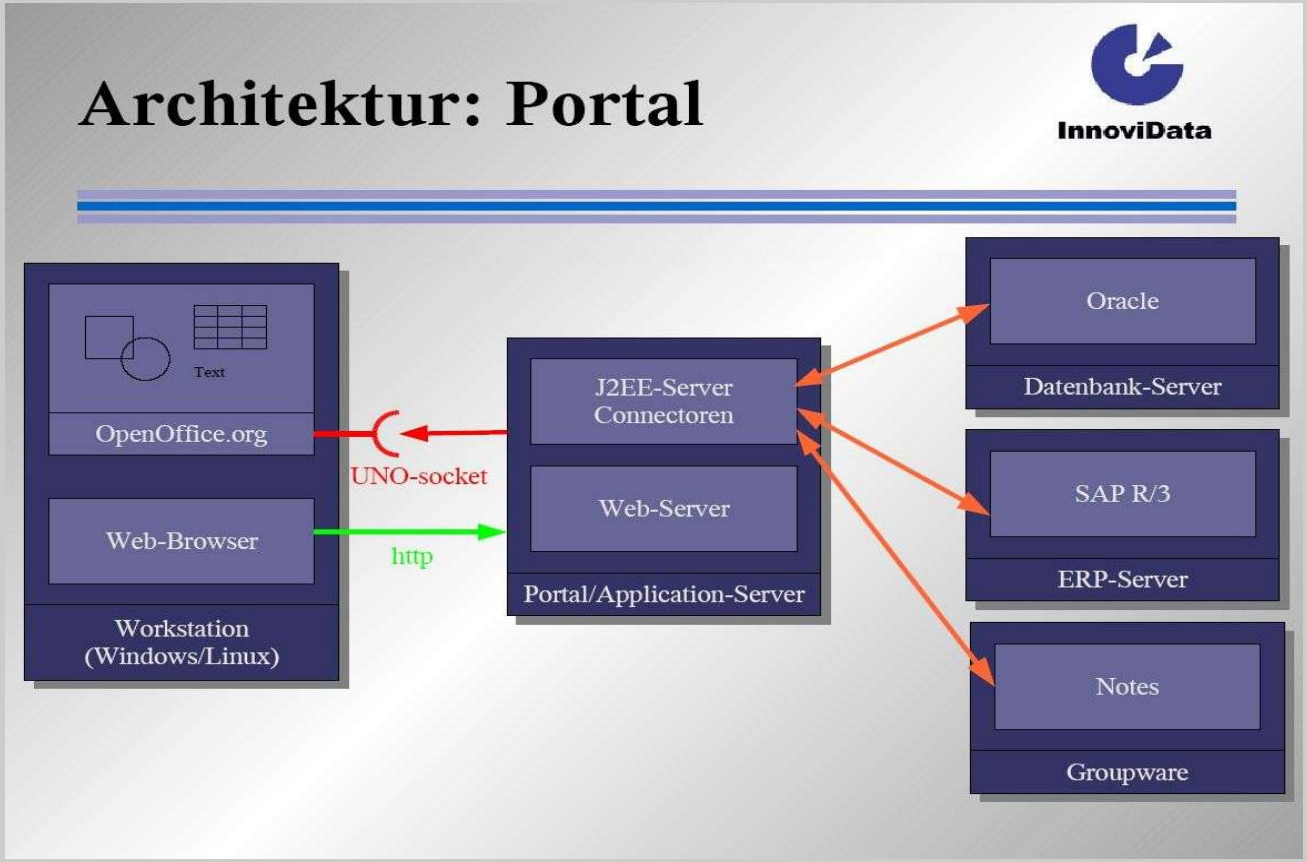

Portallösung mittels SAP RFC + UNO API

roland.haag@innovidata.com, www.innovidata.com

OpenOffice.org

OpenOffice.org + XML = OSS CMS-Lösung

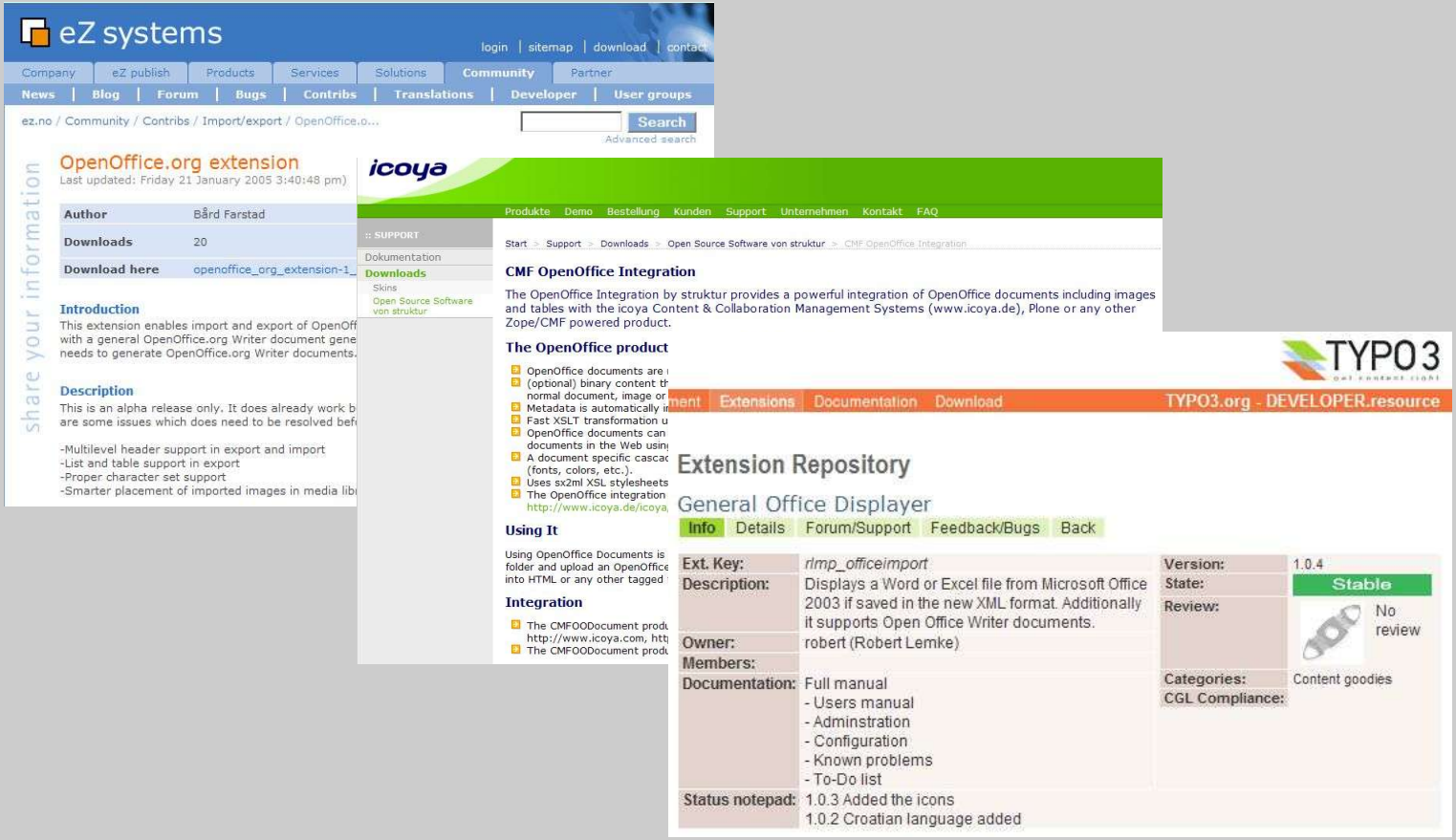

Überblick und Download: eZ publish: http://eZ.no -

Icoya OpenContent: icoya.de - TYPO3: typo3.org

OpenOffice.org

Womit ist OpenOffice.org generell verknüpfbar?

ERP-Suiten: abas-ERP, bäurer b2, SAP R/3 u. a.

E-Government-Suiten: EGSK (.net), IBM/Oracle (J2EE)

Database Management: DB2, Oracle 8i ff., PostgreSQL u. a.

Collaboration / DMS: DocuPortal.net, FileNet P8

CMS: eZ publish, icoya OpenContent, TYPO3 u. a.

SAP IBM ORACLE FILENET TYPO3 get.content.right

http://de.OpenOffice.org oder

www.sun.com/software/star/OpenOffice

OpenOffice.org

Wer bietet Bizz-Support für OpenOffice.org?

Rd. 75 dt. OOo-Supporter (Übersicht s. u.)

Sun (Windows, Linux, Solaris: 12x5 + 24x7)

Zertifizierte Sun StarOffice Migration Partner

Flexiety Software (DownloadOpenOffice.org)

OpenOffice.org Source Project

Sun microsystems

StarOffice Migration Partner

http://de.OpenOffice.org/about-support.html oder

de.sun.com/Service/managemaintain/software/openoffice.html

Wer bietet weitergehende Literatur?

Textverarbeitung mit OOo 2.0 – J. Rahemipour

Tabellenkalkulation mit OOo 2.0 – Jörg Schmidt

Präsentation mit OOo 2.0 – St. Köhler, A. Mantke

Makro für OOo 2.0 – Thomas Krumbein

Erscheinen mit OpenOffice.org 2.0 (im Sommer '05)

www.OOoDeV.org oder www.GalileoComputing.com

OpenOffice.org

Woher bekomme ich OpenOffice.org?

Download: www.PrOOo-Box.org

Download: http://de.OpenOffice.org

PrOOo-Box mit Buch: www.OOoDeV.org

OpenOffice-CD mit MySQL: www.OpenOffice-CD.de

Aktuell von >30 eigenständigen Distributoren in Dtl.

http://de.OpenOffice.org/downloads/quick.html

http://de.OpenOffice.org/about-cdrom.html

OpenOffice.org

Was bietet die deutsche PrOOo-Box?

Vollversion (Win, Lin, Mac) · J2EE · Wörterbücher · SQLite

Anleitungen · Dokumentationen + Handbuch (nur Box)

Kostenfrei verfügbare Cliparts, Fonts, Icons + Vorlagen

Firefox · Mozilla · OpenGroupware.org · 7-Zip u.v.m.

ISO-Image: 0,- € | CD: 5,- € | Box mit Buch: 15,- €

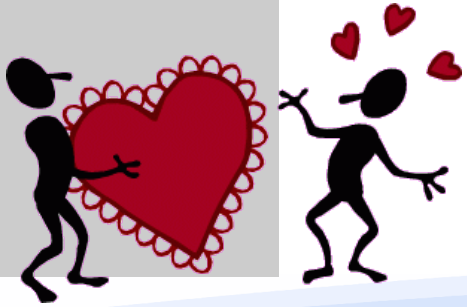

Box inkl. Handbuch über www.OOoDeV.org

ISO über http://PrOOo-Box.org/download.html

OpenOffice.org

Lizenzkosten-Vergleich Office-Suiten (1 Lizenz):

MS Office 2003 Professional:	350,- - 770,- €
[mit WordML / ExcelML (XML), Access (DB), Publisher (DTP)]	
Kosten für Unternehmen:	*280,- - 300,- €*
StarOffice 7 Vollversion: (39,95 $)	80,- - 90,- €
OpenOffice.org / PrOOo-Box:	lizenzkostenfrei

Microsoft Office

StarOffice Sun microsystems

OpenOffice.org The Open Source Office Suite

Preisvergleich: http://geizhals.at/eu/a60486.html

sun.com/software/star/staroffice/get/download.html

OpenOffice.org

Kostenfaktor Software-Lizenzen für Unternehmen

Kostentreiber Desktop / Büroanwendungen

KOSTENTREIBER	KLEINUNTERNEHMEN		MITTELUNTERNEHMEN		GROSSUNTERNEHMEN	
	OSS	PROP	OSS	PROP	OSS	PROP
Anschaffungskosten ●		●●●		●●●		●●●
Einführungskosten ●	●	●	●	●	●	●
Schulung ●	●●	●●	●●	●●	●●●	●●
Administration ●	●●●	●●●	●●●	●●●	●●●	●●●
Ext. Support ●						

LEGENDE Kostenwirkung

●●● relativ hoch

●● relativ moderat

● relativ gering

© 2003 Soreon Research

soreon RESEARCH

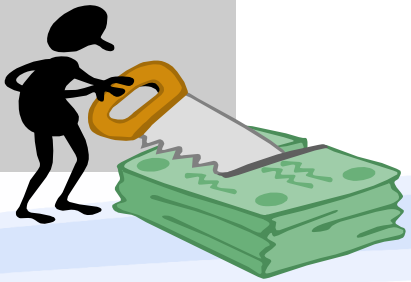

Studie Soreon Research, 2003: „Kassensturz:

Open-Source und proprietäre Software im Vergleich“

OpenOffice.org

Wann kann OpenOffice.org interessant sein?

Wenn man ein „lebendes IT-Museum“ hat

Wenn man sein Kapital nicht 2x ausgeben kann

Wenn auch das Kapital zählt, das man nicht hat

Wenn man sich für eBusiness/eGovernment rüstet

Wenn Anwender einfach umsteigen können sollten

OpenOffice.org
The Open Source Office Suite

http://de.OpenOffice.org/downloads/quick.html

www.OpenOffice.org/dev_docs/features/1.1/features-text.html

OpenOffice.org

Unter welchen Lizenzen steht OpenOffice.org?

Grundsatz: Freiheit zur Nutzung und Weitergabe!

LGPL: „auch kommerzielle Entwicklung möglich“

SISSL: „API's und XML sind und bleiben frei“

Vertreter: Sun · Free Software Foundation

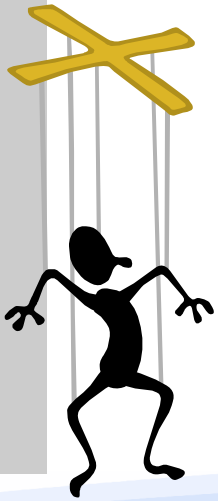

Weitere Informationen unter www.OpenSource.org

sowie www.germany.FSFeurope.org/index.de.html

Sanfte Migration zu Alternativen unter Windows

1. Browser:	Internet Explorer → Firefox 1.0, Mozilla Suite
2. E-Mail:	Outlook Express → Thunderbird 1.0
3. Office:	MS Office → OpenOffice.org 2.0 / StarOffice 8
4. PIM/GW-Client:	Outlook → *Glow, Evolution, Mozilla Lightning*
5. GW-Server:	Exchange → Kolab, OGW, OX, PHProjekt u. a.
6. Coll./DMS:	SharePoint → DocuPortal.net

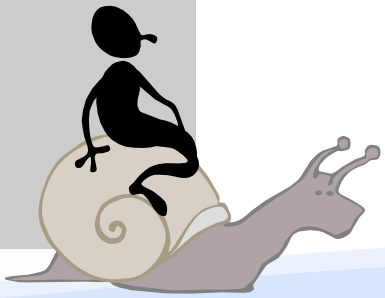

»Vertical Slice System« (z. B. über 3-6 Monate)

Übersicht OSS unter Windows: http://gnuwin.epfl.ch

OpenOffice.org

Sanfte Migration in konkreten Schritten

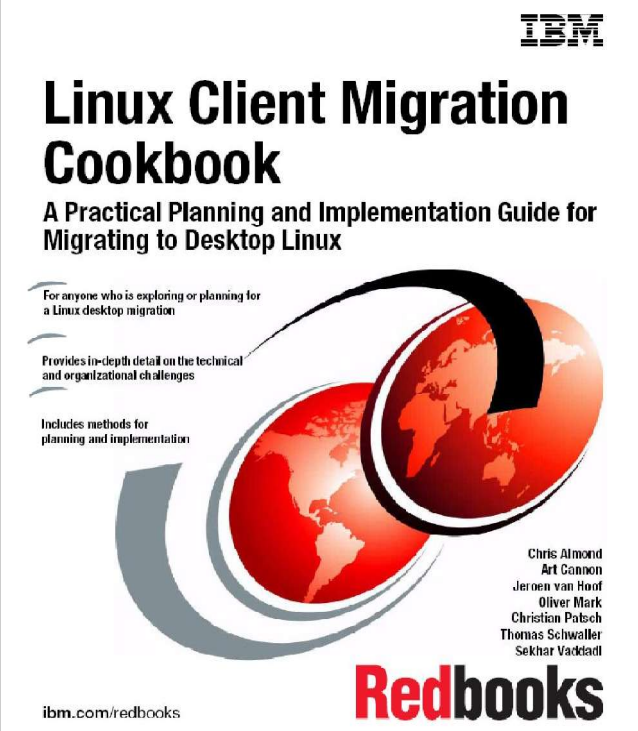

6.2.4 Application continuity

In Table 6-2, we show our application mapping to support this sample migration scenario.

Table 6-2 Application mapping to support sample migration scenario

Application on Windows	Application on Linux
Internet Explorer 6.0 SP1	Mozilla Firefox 0.9.1
Outlook 2000	Ximian Evolution 1.4 with Ximian Connector for Exchange 2000
Windows-Explorer	Nautilus
WinZip	FileRoller
ICQ	Gaim
Microsoft Word 2002	OpenOffice.org 1.1Writer
Microsoft Excel 2002	OpenOffice.org 1.1 Spreadsheet
Microsoft Powerpoint 2002	OpenOffice.org 1.1 Impress
Adobe Reader 6.0	Acrobat Reador 5.08 for Linux

118 Linux Client Migration Cookbook - A Practical Planning and Implementation Guide for Migrating to Desktop

Migrations-Szenario IBM

Download „Cookbook“: www.ibm.com/RedBooks

OpenOffice.org

Sanfte Migration in konkreten Schritten

Sun Java™ Desktop System: Microsoft Migration and Interoperability Guide

A Technical White Paper
September 2004

Sun microsystems

Migration Roadmap

This section offers a phased approach to migration, and outlines some premigration considerations.

Phased Transition Scenarios

Status Quo	Phase One	Phase Two	Phase Three
• Windows • Microsoft Internet Explorer • Microsoft Office • Microsoft Outlook	• Windows • Mozilla • StarOffice • Outlook	• Java Desktop System • Mozilla • StarOffice • Evolution	• Java Desktop System • Mozilla • StarOffice • Evolution
• Microsoft Exchange Server • Active Directory	• Exchange Server • Active Directory	• Exchange Server • Active Directory	• Java Enterprise System
		Phase Four — Application Migration	
		• Ongoing migration of legacy applications to Java, open source, and other UNIX® application equivalents	

Table 1. The four transition phases

Migrations-Szenario Sun Microsystems

wwws.sun.com/software/whitepapers/index.html#1

Woher bekommt man einen neutralen Überblick?

Objektiver Vergleich durch KBSt / BMI:

Migrationsleitfaden Update 2.0 (1. Quartal '05)

Fokus: Interoperatibilität von Office-Formaten

OpenOffice.org vs. Microsoft Office 2003

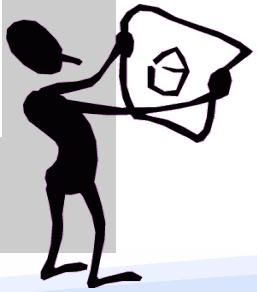

www.kbst.bund.de/Software/223/Migration.htm

Übersicht der Aktivitäten: www.kbst.bund.de

OpenOffice.org

Wer begleitet einen zu OpenOffice.org?

Sun Microsystems – Migration Assessment Tools

.riess – Migration Toolkit, Karlsruhe

SCAI – SCAI MAS, Leverkusen

Insg. ~40 Migration Partner

OpenOffice.org-Partner

.riessapplications

SCAI®

StarOffice Migration Partner

Sun microsystems

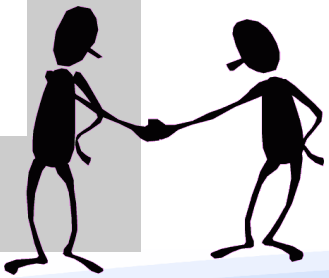

www.riess.de - www.scai.de - www.OOoMacros.org

de.sun.com/midmarket/essays/staroffice_migration

OpenOffice.org

Auf welche Business-Prozesse muss man achten?

Engagement

File Edit Insert View

Project

- Engagement
  - Application
    - Decided
    - Invited
    - MailSentToAllEvaluators
    - Notified
    - AppointEvaluators
    - DecideOnEngagement
    - Disinvite
    - Interview
    - InviteCandidate
    - NotifyEngagement
    - SendMailToEvaluator
    - Valuate
    - RegularExit
  - Engagement
    - AdvertisedExternally
    - AdvertisedInternally
    - Closed
    - Close
    - ExternalAdvertising
    - InternalAdvertising
    - TakeUpJobApplication

Property	Value
mapping	
name	Close
postcondition	Closed
precondition	!Closed
retryDelay	3600
timeout	86400
trials	3
user	✓

Graph

Application | Engagement

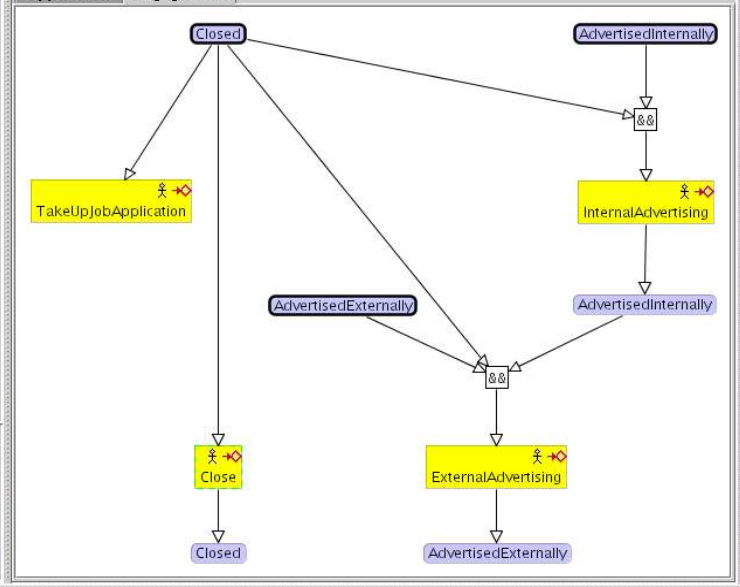

Table

Engagement

Name	Precondition	Postcondition
Close	!Closed	Closed
ExternalAdvertising	(!Closed && AdvertisedInternally && !AdvertisedExternally)	AdvertisedExternally
InternalAdvertising	(!AdvertisedInternally && !Closed)	AdvertisedInternally
TakeUpJobApplication	!Closed	

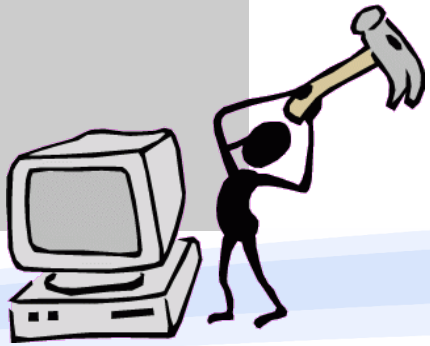

OSS Workflow-Engine: con:cern-all 1.x

Information + Download unter www.con-cern.org

Worauf sollte man bei der Migration achten?

Frühzeitige Information der Belegschaft/Nutzer

Einbindung Betriebsrat und Chef-Sekräterin

Initiierung eines Workshops für Wünsche

Präsentation der Lösungsvorschläge

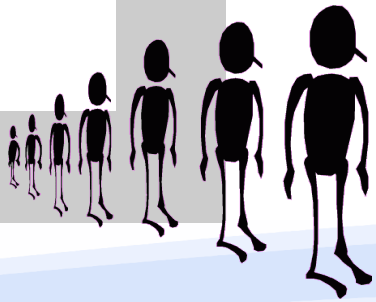

Praktische Erläuterung zur Migration in den Köpfen:

www.silicon.de/cpo/hgr-tdm/detail.php?nr=17822

Wie kann man die Migration aktiv begleiten?

Unverbindliche „Testphase“ mit OpenOffice.org

Angebot der Problemlösung innerhalb 1 Tages

Anreiz: 1 € „Strafe“ je ungelöstem Problem

Überlassung Suite für Home Office/Privat

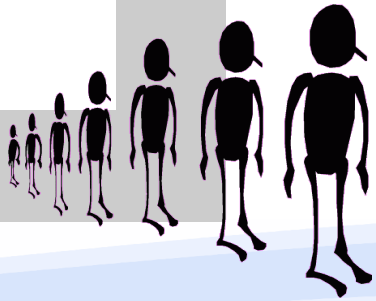

Tony Kenny, IT Projekt-Manager, Migration auf

StarOffice 7, Beaumont Hospital, Dublin, Irland

OpenOffice.org

Wer setzt OpenOffice.org ein?

~65% Persönliche Anwender

[~75% Win · ~15% Lin · ~5,5% Mac · Rest: ~4,5%]

~27% Institutionelle Anwender

[~35% GB · ~12% DE · ~11% FR · Andere: ~42%]

Laufende Anwender-Umfrage,

Internationale Werte, November 2004

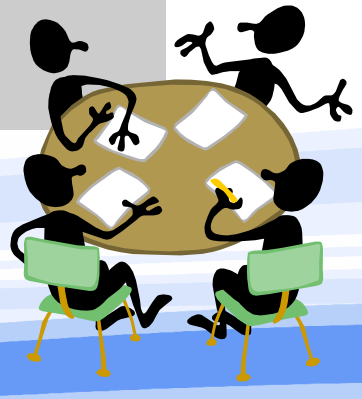

OpenOffice.org

Welche „Großnutzer“ setzen OpenOffice.org ein?

Frz. Gendarmerie: insg. 80.000 PC's

Frz. Innenministerium ~15.000 PC's

Polizeiamt Nieders.: ~11.000 PC's

Stadtverwaltung Wien: ~7.500 PC's

Verwaltungs-BG BV HH: ~2.000 PC's

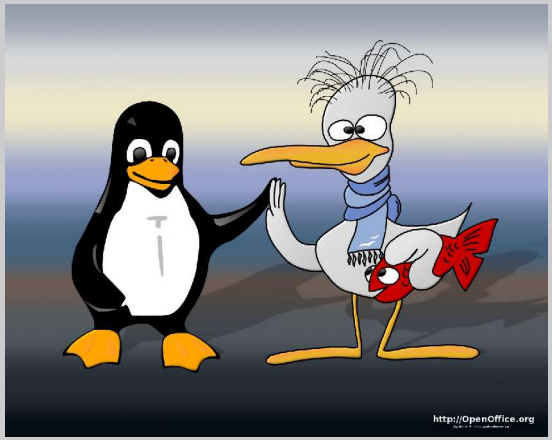

de.OpenOffice.org/marketing/stories/index.html

Internationale Installationen bis zu 50.000 PC's.

Wie verbreitet ist OpenOffice.org generell?

Sun StarOffice Lizenzen weltweit: ~45 Mio.

OpenOffice.org Downloads weltweit: >33 Mio.

Marktanteil OpenOffice.org unter Linux: 50% + x

Markanteil der „Sun-Familie“ unter Windows: ~7%

Gesamtmarkt: Weltweit rd. 300 Mio. Office-Suiten

www.linuxenterprise.de/itr/online_artikel/psecom,id,515,nodeid,9.html

OpenOffice.org

Welche „bash words“ gelten für OpenOffice.org?

Open Source Software (OSS) · Windows (NT) · Linux

Desktop Migration · Gnome / KDE · Office Productivity

Interoperability · Open Standards · XML-Specification

Database Management · Content Management / CMS

Groupware · Collaboration · DMS · ERP · E-Government

OpenOffice.org
The Open Source Office Suite

OpenOffice.org
Source Project

http://de.OpenOffice.org/about-features.html

OpenOffice.org

Schauen Sie mal bei OpenOffice.org vorbei:

Deutsches Projekt: http://de.OpenOffice.org

PrOOo-Box Edition: www.PrOOo-Box.org

Deutscher Verein: www.OOoDeV.org

Aktuelle News: www.OOo-Portal.de

Deutsches Forum: www.OpenOffice.info

CeBIT HANNOVER | SYSTEMS IT.Media.Communications | LINUX TAG | LINUXWORLD CONFERENCE & EXPO

http://de.OpenOffice.org/Dev/index.html

oder sprechen Sie mich einfach an!

Ihre Fragen

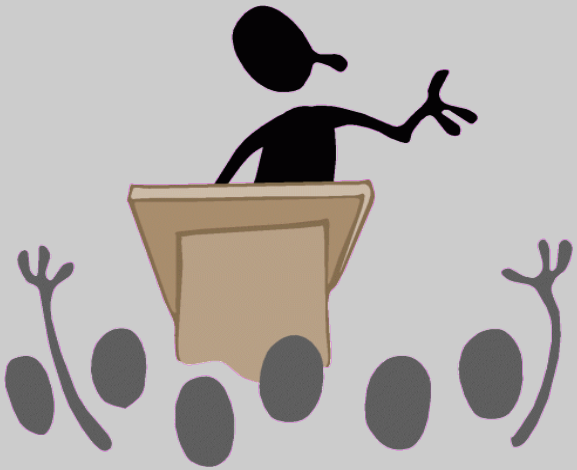

Tel. (030) 23 18 57 18

Mobil 0171 - 4 18 00 84

Thomas_Keup@OpenOffice.org

Mein Angebot: Präsentation und PrOOo-Box auf CD.

FAQ: de.OpenOffice.org/doc/faq/mainfaq/index.html

OpenOffice.org
Vielen Dank für Ihr Interesse und Ihre Aufmerksamkeit.